PROVINCIA DI ROMA
Presidente Nicola Zingaretti www.provincia.roma.it

Assessorato alle Politiche del Territorio e Tutela Ambientale
Assessore Michele Civita

Dipartimento VI "Governo del Territorio"
Direttore Luigi Fasolino

PIANO TERRITORIALE PROVINCIALE GENERALE

Legge Regionale n. 38 del 22/12/1999 e sue modifiche ed integrazioni

Consulente scientifico, coordinatore del gruppo di progettazione
Camillo Nucci

Esperti
Lorenzo Bellicini - CRESME
Paolo Belloc - ISRI
Carlo Blasi, responsabile scientifico per il Centro di Ricerca Interuniversitario "Biodiversità, Fitosociologia ed Ecologia del Paesaggio", Univ. di Roma "La Sapienza"
Francesco Filippi, responsabile scientifico per il Dipartimento Idraulica Trasporti e Strade, Centro di Ricerca per il Trasporto e la Logistica, Univ. di Roma "La Sapienza"
Antonella Galassi
Pietro Valentino
Provinciattiva Spa

Contributi integrativi
Claudio Favale
Lorenzo Quilici

Servizio 1 "Pianificazione Territoriale"
Dirigente Fernanda Avarini

Ufficio di Piano

Responsabile del Procedimento
Fernanda Avarini

Coordinatore
Antonio Cellucci

Gruppo di lavoro interno
Valerio Ciafrei - Paolo Fiaccavento
Giambattista Greco - Manuela Manetti
Anna Rebecchini - Maria Sparagna

Coordinatori elaborazioni cartografiche
Tommaso Maggi - Georgia Pucinischi

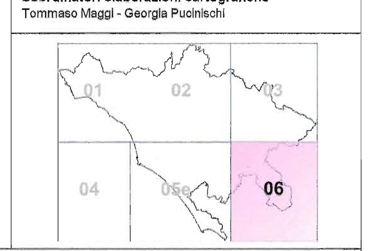

TP 2

Elaborati strutturali del Piano

DISEGNO PROGRAMMATICO DI STRUTTURA:
SISTEMA AMBIENTALE - SISTEMA INSEDIATIVO MORFOLOGICO
SISTEMA INSEDIATIVO FUNZIONALE - SISTEMA DELLA MOBILITA'

Scala
1:50.000

◆ Approvazione P.T.P.G.: Delibera di C.P. n. 1 del 18/01/2010

Dipartimento VI "Governo del territorio" con Sistema di Gestione per la Qualità certificato UNI EN ISO 9001:2000

1. SISTEMA AMBIENTALE
Tutela e valorizzazione delle risorse naturalistiche, costruzione della Rete Ecologica Provinciale

RETE ECOLOGICA PROVINCIALE REP

Componenti primarie

Aree core (ambiti di elevato interesse naturalistico, in genere già sottoposti a vincoli e normative specifiche, all'interno dei quali è stata osservata una alta o molto alta presenza di emergenze floristiche e faunistiche in termini di valore conservazionistico e biogeografico)

Aree buffer (serbatoi di biodiversità area vasta in prevalenza a contatto con aree Core caratterizzate dalla presenza di flora, fauna e vegetazione di notevole interesse biogeografico e conservazionistico. Comprendono prevalentemente vaste porzioni del sistema naturale e seminaturale)

Aree di connessione primaria (connessione lineare e landscape mosaic: prevalentemente vaste porzioni del sistema naturale, seminaturale, seminaturale/agricolo, il reticolo idrografico, le aree di rispetto dei fiumi dei laghi e della fascia costiera e i sistemi forestali)

Componenti secondarie

Territorio Agricolo Tutelato (nastri verdi) (vaste porzioni di territorio agricolo spesso contiguo sia alla matrice naturalistica che a quella insediativa).
Elementi di discontinuità (ambiti poco estesi in parte interessati dal sistema agricolo ed in parte interessati dal sistema insediativo, sono essenziali per garantire la funzionalità della REP in situazioni di elevata artificializzazione) (cfr. art.45 aree agricole di discontinuità)

TERRITORIO AGRICOLO

AREE NATURALI PROTETTE, VIGENTI E PROPOSTE

Vigenti Proposte

APN1 **Aree protette nazionali** *(Riserve Naturali Statali e Riserve Naturali Marine ai sensi della L. 394/91 art. 8)*

APN1 - Riserva Naturale Statale Litorale Romano; APN2 - Riserva Naturale Statale Tenuta Presidenziale di Castelporziano; APN3 - Riserva Naturale Marina Secche di Tor Paterno

APR1 APR1 **Aree protette regionali** *(Parchi, Riserve Naturali e Monumenti Naturali ai sensi della L. 394/91 art. 22, L.R. 29/97, ex L.R. 46/77)*

Aree Vigenti: APR1 - Riserva Naturale Parziale Monterano; APR2 - Riserva Naturale Regionale Macchiatonda; APR3 - Monumento Naturale Palude di Torre Flavia; APR4 - Monumento Naturale Caldara di Manziana; APR5 - Parco Naturale Regionale Complesso lacuale di Bracciano e Martignano; APR6 - Monumento Naturale Pantane e Lagusiello; APR7 - Parco Sub-Urbano Valle del Treja; APR8 - Riserva Naturale Nazzano Tevere Farfa; APR9 - Parco Naturale di Veio; APR10 - Parco Naturale Regionale dei Monti Lucretili; APR11 - Monumento Naturale Galeria antica; APR12 - Monumento Naturale Quarto degli Ebrei / Tenuta di Mazzalupetto; APR13 - Riserva Naturale Insugherata; APR14 - Riserva Naturale Tenuta di Acquafredda; APR15 - Parco Regionale Urbano Pineto; APR16 - Riserva Naturale Monte Mario; APR17 - Riserva Naturale Valle dell'Aniene; APR18 - Parco Regionale Urbano di Aguzzano; APR19 - Riserva Naturale della Marcigliana; APR20 - Parco Archeologico Naturale Inviolata; APR21 - Monumento Naturale Valle delle Cannuccete; APR22 - Monumento Naturale Parco di Villa Clementi e Fonte S.Stefano; APR23 - Monumento Naturale La Selva; APR24 - Parco Naturale Regionale dei Monti Simbruini; APR25 - Riserva Naturale Tenuta dei Massimi; APR26 - Parco Urbano Pineta di Castel Fusano; APR27 - Riserva Naturale Decima / Malafede; APR28 - Riserva Naturale Laurentino / Acqua Acetosa; APR29 - Riserva Naturale Valle dei Casali; APR30 - Parco Regionale Appia Antica ; APR31 - Parco Regionale Castelli Romani; APR32 - Riserva Naturale Regionale Tor Caldara; APR 33 - Monumento Naturale Parco della Cellulosa; APR34 Monumento Naturale Lago di Giulianello.

Aree Proposte: APR22 - ampliamento Monumento Naturale Villa Clementi e Fonte S. Stefano; APR30 - ampliamento Parco Regionale Appia Antica ; APR31 - ampliamento Parco Regionale Castelli Romani; APR35 - Valle del Tevere; APR36 - Complesso Tolfetano Cerite; APR37 - Monumento Naturale La Frasca; APR38 - Monumento Naturale Pyrgi; APR39 - Monumento naturale Montarozzo del Barco; APR40 - Monumento Naturale La Selva di Castel Madama

APP1 APP1 **Aree protette provinciali** *(Riserve Naturali ai sensi della L. 29/97 art. 7 - ex L.R.L.R. 46/77)*

Aree Vigenti: APP1 - Riserva Naturale di Monte Soratte; APP2 - Riserva Naturale Macchia di Gattaceca e Macchia del Barco; APP3 - Riserva Naturale Nomentum; APP4 - Riserva Naturale Monte Catillo; APP5 - Riserva Naturale Villa Borghese di Nettuno.
Aree Proposte: APP6 - Fiume Aniene; APP7 - Monti Prenestini; APP8 - Sughereta di Pomezia; APP9 - Lido dei Gigli; APP10 - Torre Astura e Foglino

SIC1 **Siti di importanza comunitaria (SIC)** *(D.P.R. 12 Marzo 2003 n. 120 e D.P.R. 8 settembre 1997 n. 357 di recepimento della Direttiva Habitat 92/43/CEE; D.G.R. 2146/96;D.M. 3 Aprile 2000)*

SIC1 - Fondali tra Punta S. Agostino e Punta Mattonara; SIC2 - Fondali tra Punta del Pecoraro e Capo Linaro; SIC3 - Fondali antistanti S. Marinella; SIC4 - Secche di Macchiatonda; SIC5 - Secche di Torre Flavia; SIC6 - Secche di Tor Paterno; SIC7 - Fiume Mignone (basso corso); SIC8 - Boschi mesofili di Allumiere; SIC9 - Valle di Rio Fiume; SIC10 - Macchiatonda; SIC11 - Fiume Mignone (medio corso); SIC12 - Sughereta del Sasso; SIC13 - Monte Tosto; SIC14 - Mola di Oriolo; SIC15 - Macchia di Manziana; SIC16 - Caldara di Manziana; SIC17 - Monte Paparano; SIC18 - Bosco di Palo Laziale; SIC19 - Faggete di Monte Raschio e Oriolo; SIC20 - Lago di Bracciano; SIC21 - Valle del Cremera / Zona del Sorbo; SIC22 - Monte Soratte; SIC23 - Riserva Naturale Tevere Farfa; SIC24 - Monte degli Elci e Monte Grottone; SIC25 - Monte Pellecchia; SIC26 - Torrente Licenza ed affluenti; SIC27 - Monte Gennaro (versante SW); SIC28 - Macchia di S. Angelo Romano; SIC29 - Travertini Acque Albule (Bagni di Tivoli); SIC30 - Villa Borghese e Villa Pamphili; SIC31 - Macchia Grande di Ponte Galeria; SIC32 - Macchia Grande di Focene e Macchia dello Stagneto; SIC33 - Lago di Traiano; SIC34 - Isola Sacra; SIC35 - Castel Porziano (querceti igrofili); SIC36 - Sughereta di Castel di Decima; SIC37 - Lago Albano; SIC38 - Albano (località Miralago); SIC39 - Cerquone - Doganella; SIC40 - Maschio dell'Artemisio; SIC41 - Castel Porziano (fascia costiera); SIC42 - Antica Lavinium Pratica di Mare; SIC43 - Lido dei Gigli; SIC44 - Macchia della Spadellata e Fosso S. Anastasio; SIC45 - Tor Caldara (zona solfatare e fossi); SIC46 - Bosco di Foglino; SIC47 - Litorale di Torre Astura; SIC48 - Zone umide a Ovest del Fiume Astura; SIC49 - Basso corso del Rio Fiumicino; SIC50 - Monti Ruffi (versante Sud-Ovest); SIC51 - Monte Autore e Monti Simbruini centrali; SIC52 - Monte Tarino e Tarinello (area sommitale); SIC53 - Grotta dell'Infernaglio; SIC54 - Monte Guadagnolo; SIC55 - Grotta dell'Arco / Bellegra; SIC56 - Alta valle del Fiume Aniene; SIC57 - Valle delle Cannuccete; SIC58 - Alta Valle del Torrente Rio; SIC59 - Monte Semprevisa e Pian della Faggeta;

ZPS1 **Zone di protezione speciale (ZPS)** *(Direttiva "Uccelli" 79/409/CEE - GUCE n. 103 del 25 aprile 1979; D.M. 3 Aprile 2000; D.C. n.697-n.699- n.700 del 26.09.2008)*

ZPS1 Comprensorio Tolfetano Cerite Manziate; ZPS2 - Macchiatonda; ZPS3 - Torre Flavia; ZPS4 - Comprensorio Bracciano Martignano; ZPS5 - Tevere / Farfa; ZPS6 - Monte degli Elci e Monte Grottone; ZPS7 - Monti Lucretili; ZPS8 - Lago di Traiano; ZPS9 - Castel Porziano (Tenuta presidenziale); ZPS10 - Lago di Albano; ZPS11 - Monti Simbruini ed Ernici; ZPS12 - Monti Lepini

STRUMENTI OPERATIVI

PAR	Progetto ambientale di recupero
PAT	Progetto ambientale tematico
PAI	Progetto ambientale integrato

STRUMENTI DI PROGRAMMAZIONE

PA	Parchi Agricoli

2. SISTEMA DELLA MOBILITA'
Efficienza della mobilità e del trasporto pubblico specializzati in rapporto ai livelli di relazione

Esistente Proposta

RETE FERROVIARIA

- Rete nazionale ad Alta Capacità (AC) e relative stazioni
- Rete nazionale regionale e interregionale e relative stazioni
- Rete in concessione e relative stazioni
- Rete delle metropolitane e relative stazioni

RETE VIARIA

- Grande rete
- Rete di 1° livello metropolitano
- Rete di 2° livello metropolitano
- Rete locale
- Strade panoramiche
- Svincolo sulla grande rete
- Casello sulla grande rete
- Svincolo grande rete - rete di 1° livello; rete di 1° livello - rete di 1° livello
- Svincolo rete di 1° livello - rete di 2° livello

3. SISTEMA INSEDIATIVO MORFOLOGICO
Riordino e qualificazione delle costruzioni urbane e territoriali, favorendo la costruzione della Provincia Metropolitana policentrica

COSTRUZIONI INSEDIATIVE URBANE

A
Costruzione urbana di Roma
Costruzioni urbane complesse / conurbazioni (città intercomunali)
A1. Città costiera settentrionale (Comuni di Civitavecchia, S.Marinella)
A2. Città del mare (Comuni di Roma - Ostia, Fiumicino)
A3. Città costiera meridionale (Comuni di Anzio, Nettuno)
A4. Città Tiburtina (Comuni di Tivoli, Guidonia Montecelio)
A5. Città Tuscolana (Comuni di Frascati, Grottaferrata, Marino, Rocca di Papa)
A6. Città Appia (Comuni di Castel Gandolfo, Albano, Ariccia, Genzano, Lanuvio)
A7. Città dei Laghi (Comuni di Roma - Cesano, Anguillara)

B
Costruzioni urbane complesse / policentriche (città intercomunali)
B1. Centri tra la Via Flaminia e la Via Tiberina (Comuni di Riano, Castelnuovo di Porto, Morlupo, Capena, Rignano, S.Oreste, Fiano Romano)
B2. Centri lungo la Via Cassia (Comuni di Formello, Sacrofano, Campagnano)
B3. Centri lungo la Via Nomentana (Comuni di Monterotondo, Mentana, Fonte Nuova, Guidonia)
B4. Centri Prenestini (Comuni di Gallicano, Zagarolo, San Cesareo, Colonna., Palestrina Cave, Genazzano)
B5. Centri Castellani (Comuni di Colonna, Monte Porzio Catone, Montecompatri, Rocca Priora)
B6. Centri Casilini (Comuni di Artena, Valmontone, Colleferro, Segni)
B7. Centri lungo la costa sud (Comuni di Ardea, Pomezia)

C
Costruzioni urbane elementari
C1. Cerveteri
C2. Ladispoli
C3. Manziana - Canale Monterano
C4. Bracciano
C5. Trevignano Romano
C6. Velletri
C7. Lariano
C8. Subiaco

Centri urbani isolati con impianti nucleari
Allumiere, Tolfa, Mazzano Romano, Civitella San Paolo, Filacciano, Nazzano, Ponzano, Torrita Tiberina, Monteflavio, Montelibretti, Montorio Romano, Moricone, Nerola, Palombara Sabina, Sant'Angelo Romano, Camerata Nuova, Riofreddo, Vallinfreda, Vivaro Romano, Agosta, Canterano, Marano Equo, Rocca Canterano, Arsoli, Cervara, Affile, Arcinazzo Romano, Jenne, Roiate, Vallepietra, Bellegra, Olevano Romano, Rocca S.Stefano, Licenza, Mandela, Percile, Roccagiovine, Saracinesco, Vicovaro, Anticoli Corrado, Cineto Romano, Roviano, Cerreto Laziale, Ciciliano, Gerano, Sambuci, Castel Madama, Marcellina, S.Polo dei Cavalieri, Casape, Poli, S.Gregorio da Sassola, Capranica Prenestina, Pisoniano, Rocca di Cave, San Vito Romano, Carpineto Romano, Gavignano, Gorga, Montelanico

Insediamenti nucleari accentrati

Insediamenti lineari per nuclei discontinui

COSTRUZIONI INSEDIATIVE TERRITORIALI (nuovo Habitat non urbano)

Ambito di diffusione insediativa in cui riordinare l'insediamento secondo la regola della viabilità poderale reticolare

Costruzioni territoriali con la regola del crinale principale

Costruzioni territoriali con la regola ad arcipelago

DIRETTIVE DI DISEGNO DI STRUTTURA DELLE COSTRUZIONI INSEDIATIVE URBANE COMPLESSE ED ELEMENTARI

- Campo preferenziale di organizzazione degli insediamenti
- Nucleo urbano originario
- Aree agricole di discontinuità interna agli insediamenti con potenzialità di recupero naturalistico e aree con valori naturalistici residui da mantenere, attrezzare e rendere fruibili (cfr. elementi di discontinuità art.26)
- Limite orientativo di contenimento degli insediamenti
- Asse di riqualificazione urbana da riprogettare come strada di animazione cittadina con mobilità controllata e recupero dello spazio pubblico
- Nodo di riqualificazione urbana
- Perimetro di operazioni unitarie di riordino insediativo

4. SISTEMA INSEDIATIVO FUNZIONALE
Rafforzare il funzionamento metropolitano nel territorio provinciale (efficienza e modernizzazione dei sistemi funzionali e produttivi)

SEDI DELLE FUNZIONI STRATEGICHE METROPOLITANE

Esistente da completare Nuovo impianto

Sedi delle funzioni strategiche metropolitane legate al ciclo dell'economia (business e marketing, direzionalità economica ed amministrativa), **della conoscenza e innovazione** (ricerca e sviluppo, innovazione tecnologica, università, comunicazioni),**e del tempo libero** (benessere, sport, turismo e cultura di massa)

PSM
Parchi di funzioni strategiche metropolitane
1. Parco di funzioni strategiche metropolitane - Civitavecchia
2. Parco intercomunale di funzioni strategiche metropolitane direttrice Roma/ Fiumicino
3. Parco intercomunale di funzioni strategiche metropolitane - direttrice Tiburtina (Roma/Guidonia)
4. Parco intercomunale di funzioni strategiche metropolitane (Roma, Frascati e Monteporzio Catone)
5. Parco intercomunale di funzioni strategiche metropolitane - Cesano e Anguillara
6. Parco intercomunale di funzioni strategiche metropolitane - direttrice Salaria (Monterotondo/Montelibretti/Passo Corese)
7. Parco di funzioni strategiche metropolitane - Artena, Colleferro, Valmontone
8. Parco di servizi integrati metropolitani - Castel Romano
9. Parco di funzioni strategiche metropolitane - parco termale Civitavecchia
10. Parco di funzioni strategiche metropolitane - parco termale Tiburtino
11. Parco di funzioni strategiche metropolitane Vallelunga - Campagnano"

a, b, c, d — **Ambiti specializzati**

PST — **Parchi Scientifici e Tecnologici / Centri di Ricerca**
1. PST Malagrotta - cittadella dell'ambiente e dell'energia rinnovabile; 2. PST Tor Vergata - Parco scientifico tecnologico; 3. PST Anguillara - Cesano - Parco scientifico energie rinnovabili; 4. PST Via Salaria - Parco scientifico agricolo - ambientale; 5. PST Artena - Centro di ricerca sull'energia pulita; 6. PST Colleferro - Parco scientifico tecnologico per le aree della chimica applicata e della logistica; 7. PST Tecnopolo tiburtino; 8. PST Civitavecchia - Centro di ricerca per l'energia applicata; 9. PST Valle del Tevere: Ponte del Grillo - Fiano - Passo Corese; 10 PST Santa Palomba - Pomezia - ASI

U — **Sedi preferenziali di decentramento di attività universitarie di eccellenza**
1. Civitavecchia; 2. Bracciano e Anguillara; 3. Monterotondo, Mentana, Guidonia; 4. Frascati; 5. Ariccia e alcuni centri dei Castelli sull'Appia; 6. Pomezia; 7. Castelli della Sapienza: Artena, Genazzano, Palestrina, Valmontone, Colleferro e Segni

PT — **Parchi Termali**
1. Acqua Felix - Civitavecchia; 2. Parco termale Tiburtino; Marano Equo

PL — **Parchi Tematici del Tempo Libero**
1. Polo turistico integrato del tempo libero e del commercio di Valmontone; 2. Parco acquatico di Pomezia

CS — **Cittadella degli Sports**
1. Tor Vergata

Grandi complessi archeologici per la fruizione di massa
(Cerveteri, Ostia Antica, Villa Adriana, Villa D'Este, Tuscolo, Lavinium, Gabi, Veio)

SEDI DELLE ATTIVITÀ PRODUTTIVE METROPOLITANE

Esistente da completare Nuovo impianto

Sedi per le attività legate al ciclo della produzione, distribuzione e commercializzazione delle merci

PPM
Parchi di attività produttive metropolitane
1. Parco di attività produttive e servizi specializzati di Civitavecchia
2. Parco intercomunale di attività produttive integrate e servizi specializzati - Valle del Tevere
3. Parco comunale di attività produttive - Guidonia
4. Parco di attività produttive specializzate - Colleferro
5. Parco intercomunale di attività produttive miste integrate e servizi specializzati di Pomezia, Albano, Roma
6. Parco intercomunale di attività produttive miste - via Nettunense

a, b, c — **Ambiti specializzati**

CI — **Centro Intermodale**
1. Civitavecchia - 2. Montelibretti - 3. Santa Palomba

PL — **Piattaforma logistica - Centro intermodale / Center Gross / stoccaggio**
1. Fiumicino - 2. Colleferro

Aree industriali di PRG non attuate da rilocalizzare perchè incompatibili dal punto di vista ambientale

Aree attrezzate per attività artigianali, fieristiche e di servizio intercomunali

Ambito da individuare per la rilocalizzazione, riaggregazione delle aree per attività artigianali, fieristiche e di servizio attraverso intese intercomunali (confronta NA art. 73, comma 3)

SEDI DEI SERVIZI GENERALI DI INTERESSE PROVINCIALE ED INTERCOMUNALE

Sanità, Scuole superiori, servizi tecnologici centri per l'impiego, servizi ambientali attività culturali sportive, turistiche,per il tempo libero
a.servizi di interesse generale:
- strutture sanitarie di base,
- strutture scolastiche relative alla scuola secondaria superiore,
- servizi tenologici,
- altri servizi (centri per l'impiego, musei, biblioteche),
b.servizi ambientali, per attività culturali, sportive, turistiche e per il tempo libero,
c.servizi della distribuzione commerciale.
(cfr. TP1: Centri di sistema e subsistema e Centri di valenza metropolitana)

* "Conferma del Decreto Presidente della Giunta Regionale n° 524 del 3.8.2007 pubblicato sul BUR n° 26 supplemento 1 del 20.9.2007: Programma di recupero urbano Laurentino"

Base cartografica

- Confine Provincia di Roma
- Confine comuni
- Confine aree militari

Idrografia
- Fiumi
- Laghi

Occupazione del suolo per usi urbani
La tavola è stata redatta sulla base della CTR della Regione Lazio 1991, aggiornata dal gruppo di lavoro Nucci - Galassi sul "Sistema insediativo morfologico" con le foto aeree della Provincia di Roma volo 2003.

Principali previsioni dei PRG vigenti o adottati, controdotti e trasmessi alla Regione entro il 31 Ottobre 2007, ovvero successivamente approvati.
- Principali insediamenti prevalentemente residenziali
- Principali insediamenti produttivi
- Principali servizi di interesse territoriale o urbano
- Aree per il verde pubblico di interesse territoriale o urbano e per il comune di Roma verde a servizi

Occupazione del suolo al 2001:Gruppo Nucci - Galassi (territorio provinciale), Regione Lazio e Regione Abruzzo (territorio extraprovinciale)
Raster CTR, curve di livello e idrografia: Regione Lazio
Rete Stradale e ferroviaria: Regione Lazio, Regione Abruzzo

Coordinate dei vertici in inquadramento:
Long. NO 2.249.624,68 m Lat. NO 4.686.070,09 m - Long. NE 2.292.853,32 m Lat. NE 4.686.070,09 m
Long. SE 2.292.853,32 m Lat. SE 4.635.985,77 m - Long.SO 2.249.624,68 m Lat. SO 4.635.985,77 m
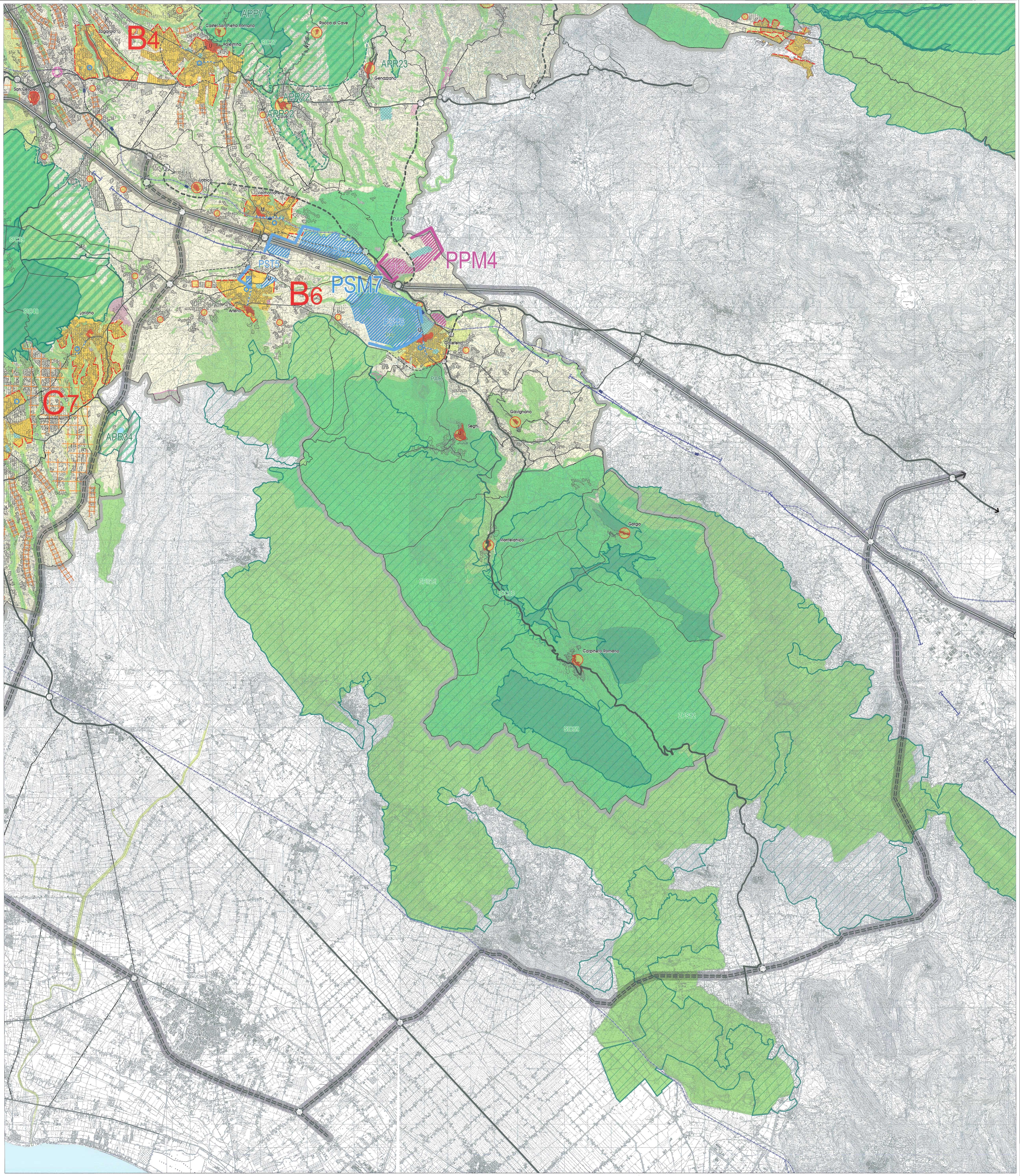
Datum e Proiezione:
Roma 1940, Gauss Boaga Fuso Est